

Studiare con le mappe

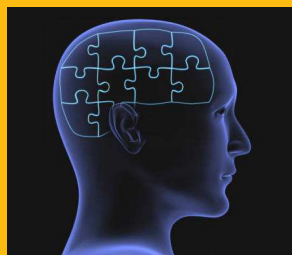

Venerdì 27/05/2016 ore 15,30

Laboratorio BERTOLA - Via Euterpe, 16 - Rimini

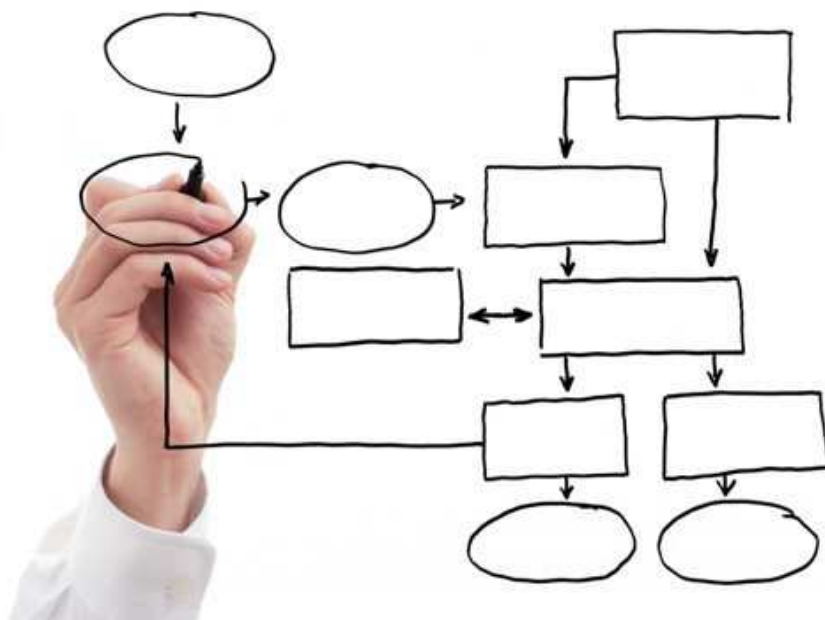

Venerdì **27 maggio 2016 dalle ore 15,30 alle ore 17,30**, presso il laboratorio d'informatica della Scuola Secondaria di 1° Grado "Aurelio Bertola" in Via Euterpe, 16 a Rimini, si terrà un incontro gratuito sulla creazione e realizzazione delle mappe concettuali con il software "SuperMappe" della Cooperativa Anastasis. La partecipazione è riservata agli studenti della prima classe del Liceo delle Scienze Umane "Maestre Pie" di Rimini.

Tutor d'aula

Prof. Mario Menghi

(Docente Formatore A.I.D.)