

Lab-AID Prato 4° Edizione  
**2026**

# VALORIZZARE RISORSE

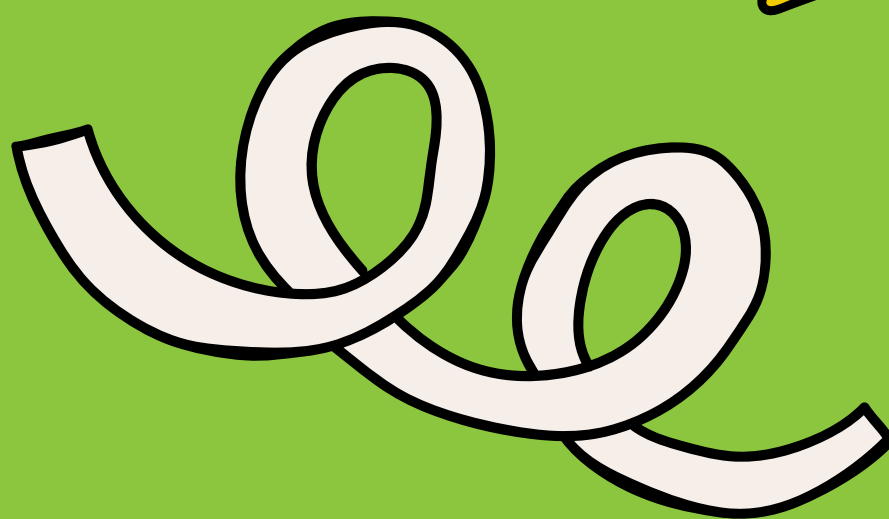

Realizzato con il ricavato  
dell'attività teatrale della  
Compagnia Gli Aristomanfani

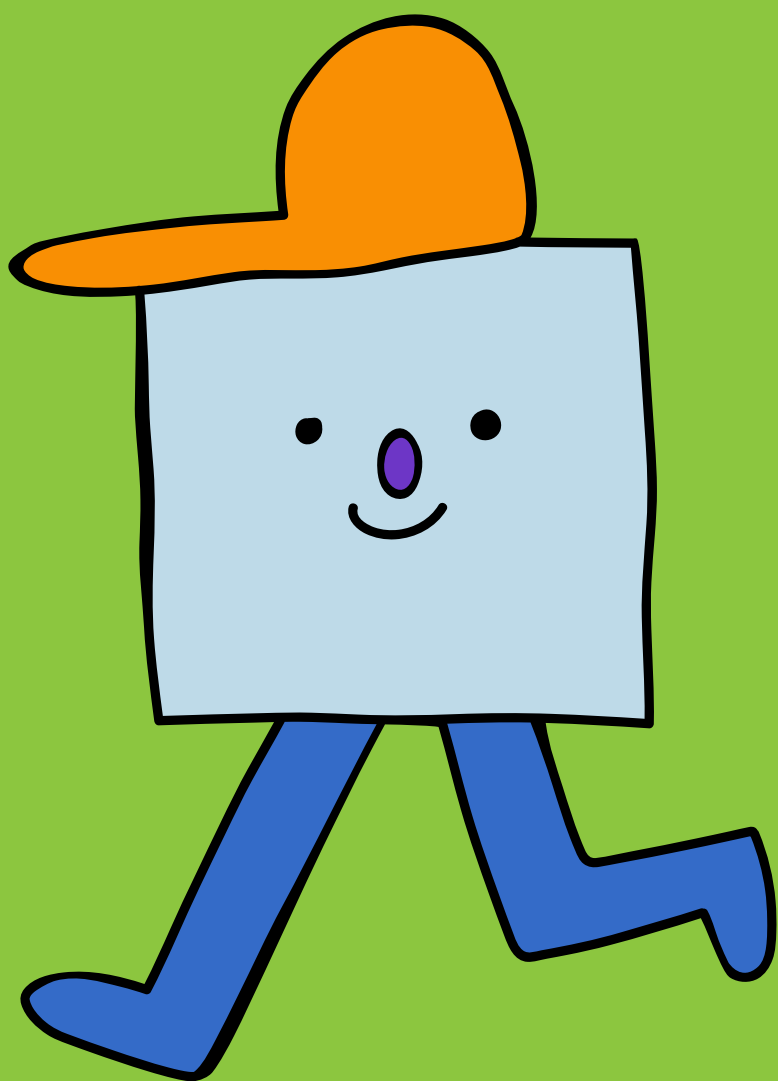
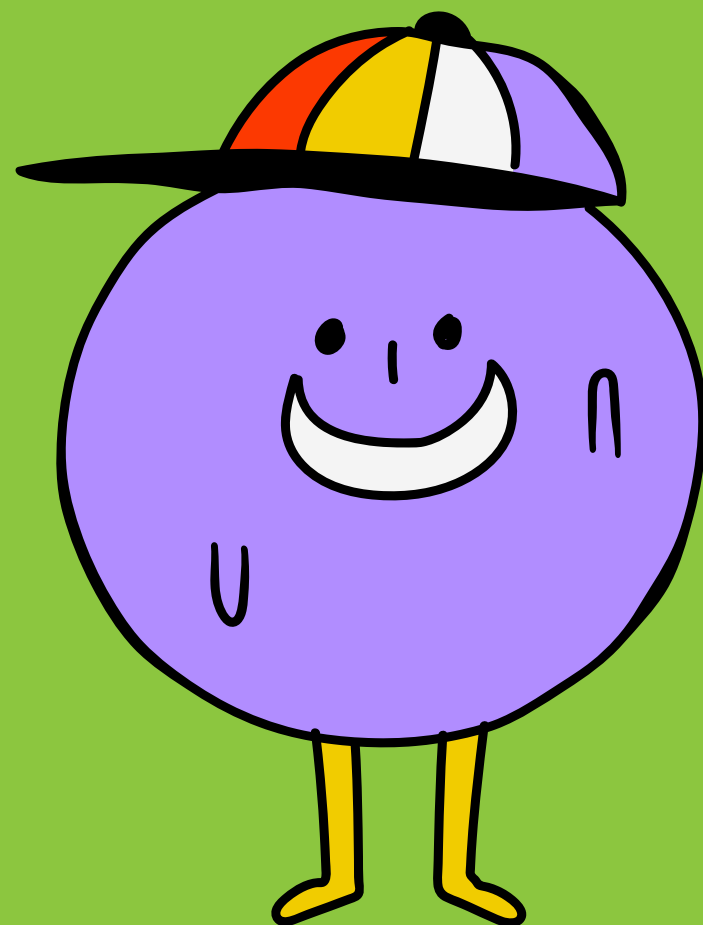
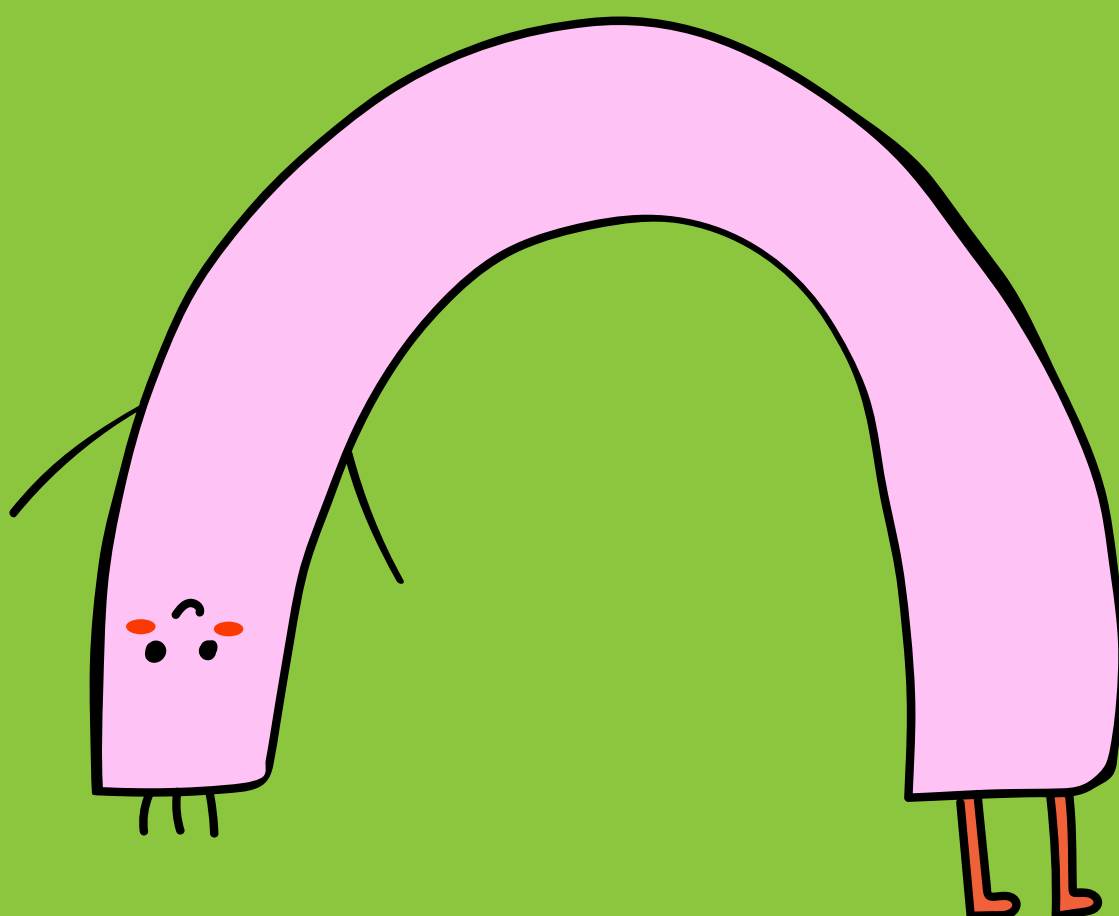

Attività laboratoriale gratuita rivolta agli studenti con DSA delle classi 5° primaria  
e 1°, 2°, 3° della Scuola Secondaria di primo grado del territorio di Prato

# STRATEGIE E METODO DI STUDIO PER LE *DIVERSE FASI DI APPRENDIMENTO*

## CALENDARIO DEI LABORATORI

<p><b>1</b> ● <b>CLASSE 5° PRIMARIA</b> dal 29 giugno al 3 Luglio 2026 h 10.30-12.30</p>	<p><b>2</b> ● <b>CLASSE 1°-2° SEC. DI 1° GRADO</b> dal 29 giugno al 3 Luglio 2026 h 10.30-12.30</p>	<p><b>3</b> ● <b>CLASSE 3° SEC. DI 1° GRADO</b> dal 5 al 9 settembre 2026 h 10.30-12.30</p>
<p><b>4</b> ● <b>CLASSE 1° SEC. DI 1° GRADO</b> dal 17 al 31 ottobre 2026 <b>D.C.</b></p>	<p><b>5</b> ● <b>CLASSE 1-2° SEC. DI 2° GRADO</b> 6, 13, 24 e 27 Novembre 2026 h 17.00-19.00</p>	<p><b>6</b> ● <b>CLASSE 3° SEC. DI 1° GRADO</b> 21 e 28 Novembre e 5 e 12 Dicembre 2026 h 10.30-12.30</p>

### SEDI DEGLI INCONTRI

● **Via Galcianese, 20/H, Prato**  
**Ex Caserma dei Vigili del fuoco**  
**Museo Planetario**

**Convitto Nazionale**  
**Cicognini,**  
**Piazza del Collegio 12, Prato** ●

**info e iscrizioni:** [prato@aiditalia.org](mailto:prato@aiditalia.org) / 392 43 56 353

 **ASSOCIAZIONE  
ITALIANA  
DISLESSIA**

sez. AID di Prato